ИСТОРИЯ

СЕЛЬСКОЙ БИБЛИОТЕКИ

В ходе буржуазных реформ второй половины 19 века в России наметились серьезные изменения в подходах к организации народного просвещения. На территории района до начала тридцатых годов 20 века не было ни одного, не только среднего, но и неполного среднего учебного заведения-высшего

начального училища. В Усман-Ташлах в 1905 году открыто башкирское училище. В эти учебные заведения принимались дети в основном зажиточных родителей. Основными учебниками были «Коран», «Афтияк», «Алиби», «Сабак», «Мухамадия» и другие книги религиозного содержания. Хранились эти книги в том месте, где учились сами эти дети. Книгохранилищ не было. Обучение начиналось с чисто механического заучивания алфавита. Обучение было платное, кроме того отопление и освещение помещений осуществлялось за счет родителей. Учили только писать. Писать детей, особенно девочек, не обучали, так как не было ни бумаги, ни карандашей. Не разрешали писать и родители, полагая, что, научившись писать, девушки будут переписываться с парнями. Переписывать с «Корана» категорически запрещалась.

Первая официальная библиотека в Усман-Ташлах открылась в 1936 году. Эта была изба-читальня. В этой читальне хранились в основном татарские книги, учебники на татарском языке. Из-за нехватки книг широкой массе было широко распространено массовое чтение книг в этих читальнях. Читающим был обычно тот человек, который неплохо умел громко читать, рассуждать и делать выводы. Заведовал этим заведением Самигуллин Галимулла. В послевоенные годы с 1946 года по 1962 год в сельской библиотеке работала Салимова Гилембаян. В послевоенные годы сельская библиотека обогатилась книгами татарских, русских писателей на военную тематику. Особое место в библиотеках до 1990 года занимали труды В.И.Ленина. Здание этой библиотеки было деревянное и находилось между правлением колхоза «Байрак» и медпунктом. Отопление в этом здании было печное.

После ухода Салимовои Гилембаян на заслуженный отдых, с 1962 по 1968 гг. работу продолжила в Усман-Ташлинской библиотеке Насырова (Халиуллина) Кафия.

Здание сельской библиотеки до 1986 года

В 1968 году в Усман-Ташлинской библиотеке начал свою трудовую деятельность Фоат Галяутдинович Хантимеров. После него в сельской библиотеке трудилась Факия Бадретдинова.

С 1973 года в Усман-Ташлинской сельской библиотеке начала свою

трудовую деятельность Валиева (Шакурова) Дания. В ноябре 1986 года в Усман-Ташлах было построено современное двухэтажное здание культурного комплекса, и сельская библиотека перешла в современное здание. Отопление в этом здании центральное, освещение соответствует требуемым санитарным нормам. На сегодняшний день в библиотечном фонде насчитывается 10304 экземпляров книг. Площадь здания 109 кв.м. В библиотеке имеется справочный отдел, детский отдел, научно-познавательный отдел, сельскохозяйственный отдел. Очень богат книгами художественный отдел. Библиотека обслуживает и детей и взрослых. Инвалиды и люди старшего возраста обслуживаются литературой на дому. В последние годы росло количество научно-познавательных книг и справочников. Библиотека регулярно пополняется трудами башкирских и татарских писателей.

В 2010 году в здании библиотеки проведен капитальный ремонт, полностью оснащена современной мебелью, приобретен компьютер и подключен к сети интернет, оборудован детский уголок. С ноября 2010 года библиотека преобразована в модельную.

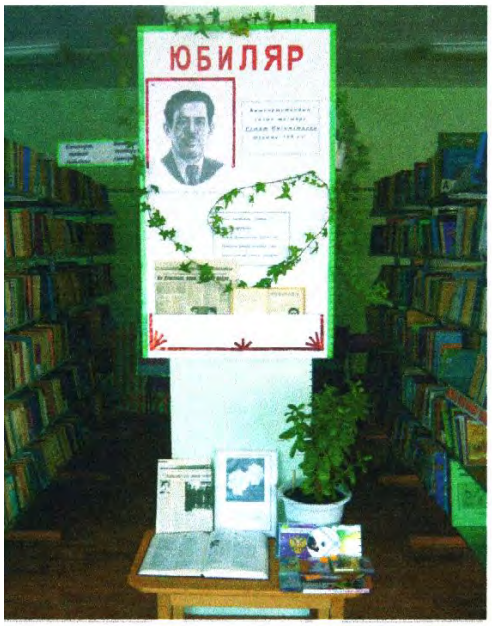
ЮБИЛЯР

БЕЗНЕҢ ТАМЫРЛАР
АҮЫЛЫМ-МӘНЕҢ-ГОРУРЛЫГЫМ
ЗАРИПОВЛАР ШӘЖӘРӘСЕ
МАРДАНШИННАР ШӘЖӘРӘСЕ

ЕР ҺИНӘ ТЫНЫСЛЫК БҮЛӘК ИТӘ
Э ҺИН ЕРГӘ ТЫНЫСЛЫК БҮЛӘК ИТ!
ЗЕМЛЯ ПОДАРИЛА МИРУ ТЕБЯ,
А ТЫ ПОДАРИ ЗЕМЛЕ МИР!
ТӘБИҒӘТ, КЕШЕ, ЙӘМҒИӘ
ПРИРОДА, ЧЕЛОВЕК, ОБЩЕС
ТӘБИҒӘТКӘ ИГТИБАРЗЫ АРТТЫРАЙЫК
СУДЬБА ПРИРОДЫ-НАША СУДЬБА
ЕР ПЛАНЕТАҺЫ-ТЕРЕ ЙӘН ЭЙӘҺЕ КЕШЕК
ЭТА ЖИВАЯ ПЛАНЕТА
ХАЙУАНДАР ДОНЬЯҺЫНДА
ЭТО ВСЕ ЖИВОТНЫЕ
ҮСЕМЛЕКТӘР ЯРЗАМ ҺОРАЙ
РАСТЕНИЯ ПРОСЯТ ПОМОЩИ
ЕР-ҺЫУ ҺӘМ ТОРМОШ
БЕРЕГИТЕ ЭТИ ЗЕМЛИ, ЭТИ ВОДЫ

2009
ЙӘШЛЕК УТЫ-
ДОНЬЯ-КОТО

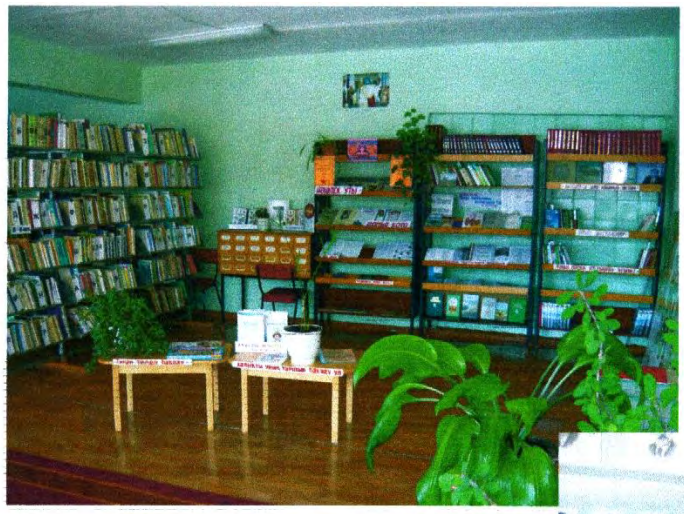

Фонд детской литературы.

Читальный зал библиотеки.